

Montaggio delle staffe

Esistono due tipi di staffe per tende verticali, ognuna delle quali prevede un diverso metodo di installazione:

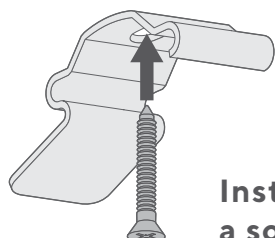

Installazione a soffitto

Utilizzate l'unico foro nella parte superiore della staffa per fissarla all'architrave (parte superiore del vano finestra)

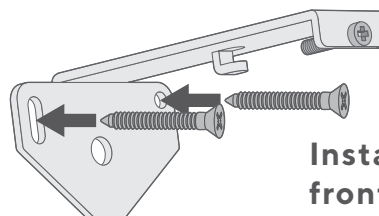

Installazione frontale a parete

Utilizzate due viti per fissare la piastra posteriore per il montaggio su una superficie rivolta verso l'esterno (una parete o il telaio della finestra)

Le staffe più esterne devono trovarsi ad almeno 5cm di distanza dalle estremità del binario, ed eventuali altre staffe devono essere distribuite uniformemente su tutta la larghezza.

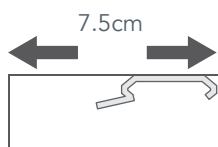

Se state utilizzando staffe a soffitto, assicuratevi di montarle ad almeno 7,5 cm di distanza dal telaio della finestra, o da qualsiasi elemento sporgente, se presente. In questo modo garantirete lo spazio necessario perché le tende si muovano senza intralci.

Montaggio della tenda

Installazione a soffitto

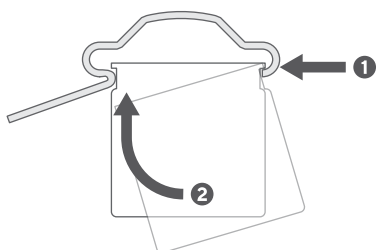

Posizionate la parte indicata in figura, nella parte frontale della staffa.

Successivamente ruotate il retro del finecorsa verso l'alto fino a quando non si aggancerà alla parte posteriore della staffa.

Installazione frontale a parete

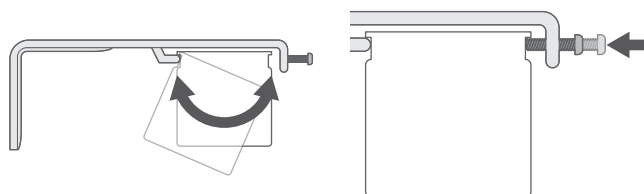

Posizionate il bordo posteriore del finecorsa nel gancio posteriore della staffa. Sollevate la parte anteriore del finecorsa in modo che sia livellato, quindi stringete la vite come in figura.

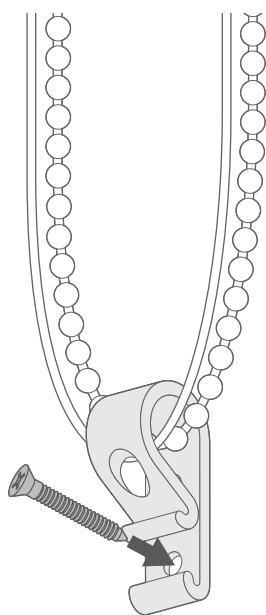

Le nostre tende verticali sono pienamente conformi ai più recenti standard di sicurezza. Sono fornite di un dispositivo di tensionamento 'P-Clip' per mantenere le corde e la catena in sicurezza.

Inserite sia la corda che la catenella nel 'P-Clip' e fissatelo al muro o al telaio della finestra (se lo installate sulla superficie frontale, la corda e la catena formeranno una figura di otto, questo non influirà sul funzionamento della vostra tenda).

IMPORTANTE: Si prega di notare che il P-clip deve essere installato obbligatoriamente. Il cordino deve essere tenuto in tensione per evitare che cada dal supporto quando la tenda viene aperta.

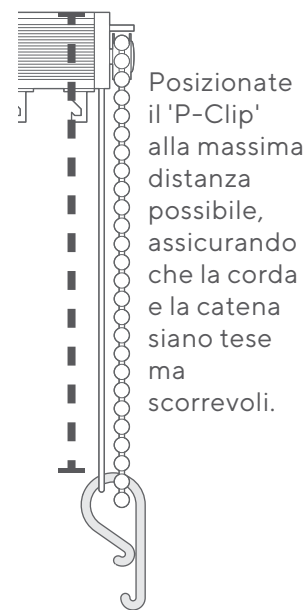

Posizionate il 'P-Clip' alla massima distanza possibile, assicurando che la corda e la catena siano tese ma scorrevoli.

Appendere le bande verticali

2

Agganciate le bande verticali nel binario come da figura.

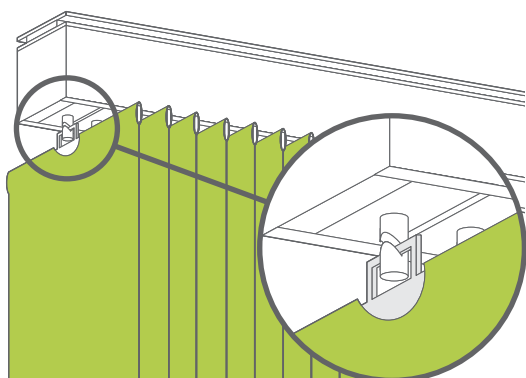

UN CONSIGLIO IN PIÙ:

Prima di agganciare le bande verticali sul binario, utilizzate la catenella per girare i ganci in modo che siano tutti rivolti verso l'alto. Questo rende molto più veloce il fissaggio e garantisce anche che le bande verticali non si scontrino quando si usa la tenda per la prima volta.

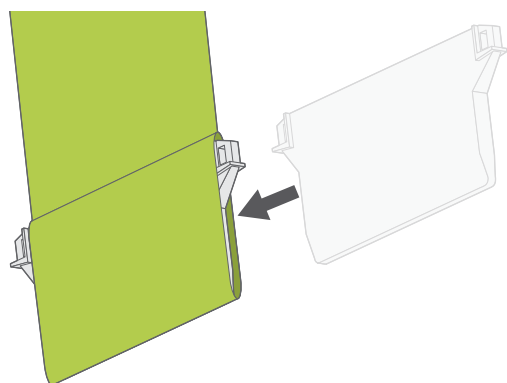
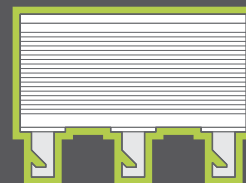

Inserite i pesetti nel bordo inferiore di ogni lamella.

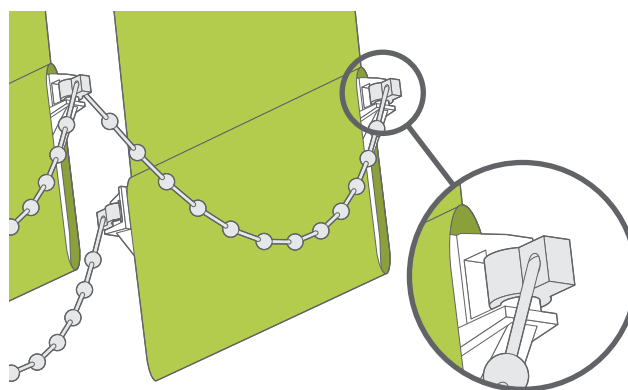

Agganciate la catena stabilizzante sui pesetti: una catena scorrerà sul fronte della tenda, l'altra sul retro. In caso di materiale eccedente, qualsiasi clip in eccesso potrà essere eliminata: basterà tagliare a filo il cavo della clip attaccata all'ultimo peso.

2